

Appel à manifestation d'intérêt : un espace librairie



Objet : La Maison des Métallos sollicite les opérateurs économiques à manifester leur intérêt pour l'exploitation d'un espace librairie au sein de son établissement.

Date limite de candidature : lundi 10 février 2025

Dans le cadre de la réorganisation de ses espaces d'accueil des publics, pour permettre le déploiement du nouveau projet porté par sa nouvelle directrice Alice Vivier, La Maison des Métallos, Établissement Public de Coopération Culturelle domicilié au 94 rue Jean-Pierre Timbaud, recherche une librairie partenaire pour le développement de son futur espace accueil et billetterie à partir du mois d'avril 2025.

PREAMBULE

La Maison des Métallos est un lieu historique emblématique du quartier du Bas Belleville qui se caractérise par son histoire, imprégnée d'un ancrage social et politique qui l'a toujours placée au cœur des débats (et parfois combats) de son temps. Successivement manufacture d'instruments de musique en cuivre au tournant du XXe siècle, puis haut lieu du syndicalisme dévolu aux progrès sociaux sous l'égide de l'Union Fraternelle des Métallurgistes, et siège d'actions politiques fortes telles que l'organisation de l'aide à l'Espagne républicaine pendant la guerre civile, ou la Résistance, la Maison est rachetée par la Ville de Paris en 1997 pour en faire un lieu culturel dédié à la création contemporaine dans le spectacle vivant.

Le projet porté par Alice Vivier entend s'inscrire dans la continuité de cette histoire, en proposant une programmation artistique exigeante, populaire et pluridisciplinaire, qui plus est novatrice et engagée, en prise directe avec les questions qui animent notre société - la parité, l'inclusion, l'écoresponsabilité et la lutte contre les discriminations. Sa programmation, effective à partir de janvier 2025, s'articule autour des grands axes que sont les écritures scéniques et chorégraphiques contemporaines, et les musiques actuelles. Pour plus de détail sur notre programmation, rendez-vous sur notre site web www.maisondesmetallos.paris

Également lieu de création et de diffusion, La Maison des Métallos est un établissement culturel fédérateur et ouvert, lieu de vie accessible à toutes et à tous en lien avec les différent-es acteur-rices qui œuvrent sur le territoire.

C'est dans cette volonté d'augmenter l'expérience du lieu auprès des publics que s'inscrit le développement d'un espace **librairie** au sein de nos locaux, pour accompagner la diversité de programmation et d'activités de la Maison.

DESCRIPTION

La librairie prendra place au sein du futur espace dédié à l'accueil et à la billetterie, dans la salle Rol-Tanguy, accessible directement depuis la rue Jean-Pierre Timbaud. Dotée d'une large vitrine faisant face à l'esplanade Roger Linet et d'un accès PMR, cette salle a pour vocation d'être le premier espace traversé par les visiteurs et passant-es curieux-ses de découvrir les lieux. Sa réorganisation spatiale est en cours d'élaboration avec un studio de graphisme et de scénographie, dans le but d'en faire un espace chaleureux, accessible à tous-tes, et de la doter du mobilier nécessaire à la mise en place et la cohabitation des différentes activités qui y sont envisagées.

L'espace de la Salle Rol Tanguy sera partagé entre l'activité d'accueil billetterie et l'espace librairie. L'équipe d'accueil de la Maison des Métallos est composée de trois personnes à temps plein et quatre agents d'accueil (1,75 ETP) mobilisés sur les temps d'accueil du public. Lors des temps d'exploitation, l'équipe d'accueil sera mobilisée sur l'espace du hall de la Maison pour les entrées de salle. Cet espace permet à la fois la vente de billets de spectacle mais est aussi le lieu d'information des publics au sujet de la programmation, de l'orientation des visiteurs.es et de la valorisation de l'activité de la Maison.

La Maison des Métallos met à disposition :

- Un espace mural d'une hauteur de 3 mètres et d'une largeur 8 m², soit 24 m² de rayonnage potentiel sur une surface au sol de 32 m² au sol dédiés à l'exposition et à la vente de livres au sein de la Salle Rol-Tanguy
- Un espace en vitrine de 5m visible depuis la rue Jean Pierre Timbaud pour l'exposition et à la vente de livres au sein de la Salle Rol-Tanguy
- Un espace de stockage de de 6 m², loi Carrez accessible depuis la Salle Rol-Tanguy
- Du mobilier d'exposition et de stockage. La Maison fournit également un comptoir mobile à destination des autres espaces dont le hall pour les soirs de représentations hors concerts (ouverture 1h avant et 1h après chaque représentation). Sur la fréquence des soirées d'exploitation, se référer au planning fourni en Annexe.
- Un espace dédié à l'encaissement et au matériel nécessaire à proximité directe de la billetterie.

Soit un espace dédié total de 38 m² en état de marche. La Maison des métallos prend en charge les différents frais de fonctionnement du local (fluides, chauffage, internet). La Salle Rol-Tanguy est située à proximité d'un sanitaire comportant un point d'eau.

La librairie partenaire élabore un fonds d'ouvrages proposés à la vente, une attention particulière sera portée autour des axes suivants lors de la sélection :

- Ouvrages en lien avec la programmation artistique (textes des pièces ou des œuvres adaptées, ouvrages ayant inspiré les artistes...)
- Ouvrages de référence et/ou nouveautés sur les arts vivants et la musique actuelle
- Ouvrages de référence et/ou nouveautés sur les luttes sociales (par exemple en lien avec l'histoire de la Maison : syndicalisme, Résistance...)
- Ouvrages de référence et/ou nouveautés autour de grandes questions sociétales actuelles (genre, écologie, discriminations...)
- Mise en avant de maisons d'éditions indépendantes
- Revues partenaires (La Déferlante, Socialter, Mouvement) et d'autres références en lien avec les thèmes suscités, fanzines par exemple.

L'objectif étant de proposer à la vente un fonds original et spécifique à l'espace de la Maison des métaux, à même de se distinguer et de ne pas faire concurrence aux librairies généralistes du quartier. La Maison des Métaux se réserve le droit de suggérer des références complémentaires en lien avec son activité.

L'espace dédié à la librairie prévoit la mise en place d'actions indépendantes à l'activité de la Maison des Métaux (lectures, signatures), sous réserve du respect des contraintes techniques (jauges, sécurité incendie) et sur la base d'un calendrier validé d'un commun accord. Ces actions indépendantes doivent permettre à la librairie d'assurer la promotion de son activité.

CONTRAINTES TECHNIQUES

- La librairie serait ouverte selon l'amplitude horaire de la Maison des Métaux de 14h à 19h du mardi au samedi et lors d'événements (ouverte 1h avant et 1h après chaque représentation). Possibilité d'étudier une ouverture au-delà de ces horaires de manière indépendante ;
- Se conformer à la réglementation du Code du travail, du Code du commerce et du Code de la consommation ;
- Respect des normes en vigueur concernant le matériel et les marchandises vendues ;
- Respect du règlement intérieur de la Maison des Métaux qui vous sera fourni une fois l'appel d'offre conclu ;
- Respect de la législation en vigueur régissant les ERP appliquée au sein de La Maison des Métaux tant en ce qui concerne la sécurité des personnes que la situation sanitaire ;
- Bénéficier de toutes les assurances et des agréments nécessaires à l'exercice de l'activité ;
- Prise en charge par la librairie partenaire du contrat et de la rémunération du personnel :
 - assurer l'organisation de l'espace librairie,
 - la livraison,
 - l'achalandage,
 - le conseil et la vente aux horaires d'ouverture de l'accueil-billetterie
 - opérations de gestion des stocks (relations éditeurs et fournisseurs, commandes, livraison, réassort...)
- Prise en charge par la librairie partenaire d'une caisse et d'un fonds de caisse dédiés. Le matériel informatique concernant la caisse pourra être fourni par la Maison des métaux, à l'exception du logiciel de caisse.

CADRE JURIDIQUE, DURÉE ET DATES

- Convention de partenariat d'occupation du domaine du public.
- La Maison des Métallos notifiera sa décision d'attribution par lettre recommandée avec accusé de réception.
- Durée de la convention : de la date de notification de la convention au titulaire jusqu'au 30/06/2026
- Durée d'exécution de la convention : du 01/04/2025 au 30/06/2026
- Renouvellement : cette convention pourra faire l'objet d'un renouvellement tacite sur 2 ans maximum, à savoir jusqu'au 30/06/2028
- Date d'installation souhaitée : 01/04/2025

DOCUMENTS À FOURNIR

- Document de présentation de la librairie postulante : projet éditorial de la librairie, CV du ou des gérantes, moyens humains et économiques actuels, extrait de k-bis.
- Documents de candidature à l'appel d'offre : propositions de références et de fonds d'ouvrages envisagés, description des moyens techniques nécessaires pour sa mise en place, un budget prévisionnel d'exploitation nécessaire à la viabilité du projet.

MODALITES FINANCIERES ET PAIEMENT

Cette mise à disposition d'espace et la convention qui la contractualise n'engage pas de facturation mutuelle.

MODALITÉS ADMINISTRATIVES

DÉPÔT DES DOSSIERS

Date limite de candidature : lundi 10 février 2025

Par adresse mail à diane.reinhart@maisondesmetallos.paris

VISITE SUR SITE

Les candidats ont la possibilité de visiter l'espace en prenant rendez-vous à l'adresse mail suivante : diane.reinhart@maisondesmetallos.paris

Toute demande de rendez-vous devra être formulée au plus tard 5 jours ouvrés avant la date limite de dépôt des dossiers.

CALENDRIER DE L'APPEL A MANIFESTATION

vendredi 10 janvier 2025	Publication de l'appel à manifestation
lundi 10 février 2025	Clôture de l'appel à manifestation
du 03 au 07 mars 2025	Entretiens et rendez-vous
lundi 10 mars 2025	Sélection du partenaire
courant avril 2025	Ouverture de l'espace librairie

La Maison des Métallos se réserve le droit de modifier ce calendrier si les candidatures reçues ne devaient pas satisfaire les besoins exprimés par l'Appel à Manifestation.

Merci d'adresser votre proposition au plus tard le lundi 10 février 2025 à Diane Reinhart, administratrice, à l'adresse diane.reinhart@maisondesmetallos.paris

ANNEXES

Annexe 01 : Calendrier type d'exploitation

Annexe 02 : Plan de la salle avec prises + stockage et point d'eau

Annexe 01

Calendrier type d'exploitation



		Salle NOIRE	Salle CLAIRE
1	V		
2	S		
3	D		
4	L		
5	M	Spectacle 20h	
6	M	Spectacle 20h	
7	J	Spectacle 20h	Spectacle 20h
8	V	Spectacle 20h	
9	S	Spectacle 20h	
10	D		
11	L		
12	M	Spectacle 20h	
13	M	Spectacle 20h	
14	J	Spectacle 20h	Conférence 20h
15	V	Spectacle 20h	
16	S	Spectacle 20h	
17	D		
18	L		
19	M		
20	M	Concert 20h	
21	J		
22	V		
23	S		
24	D		
25	L		
26	M	Location avec ouverture au public	Location avec ouverture au public
27	M	Location avec ouverture au public	Location avec ouverture au public
28	J		
29	V		
30	S		

La Maison des Métallos est fermée au public deux semaines durant les vacances de Noël et quatre semaines au mois d'août.

Annexe 02 Plan de salle

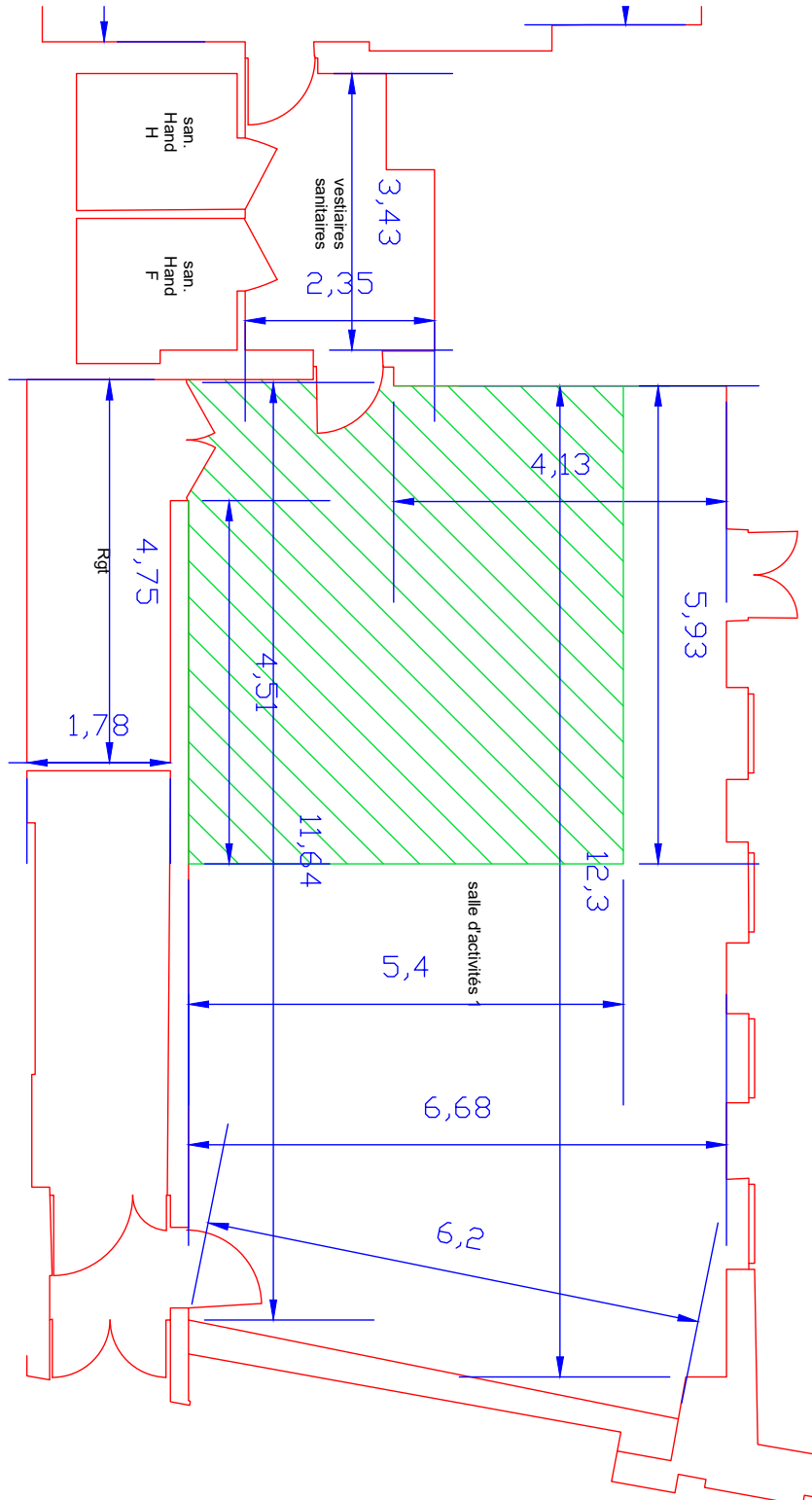

PLAN D'IMPLANTATION DE LA SALLE ROL TANGUY - ESPACE DEDEE A LA LIBRAIRIE

Maison des métallos - 2024